



URZĄD
MARSZAŁKOWSKI
WOJEWÓDZTWA
POMORSKIEGO



REGULAMIN

PUCHAR POMORZA 2017 W ŚREDNIODYSTANSOWYM BIEGU NA ORIENTACJĘ

V Runda PUCHARU POMORZA W BIEGU NA ORIENTACJĘ
VII Runda XXIV MISTRZOSTW POMORZA I KUJAW W BIEGU NA ORIENTACJĘ

Sadlinki, niedziela 28.05.2016 r.

Zawody są współfinansowane przez Samorząd Województwa Pomorskiego

KWALIFIKACJE DO KADRY NARODOWEJ JUNIORÓW I JUNIORÓW MŁDSZYCH NA MISTRZOSTWA ŚWIATA I MISTRZOSTWA EUROPY JUNIORÓW

Organizator:

Uczniowski Międzyszkolny Klub Sportowy przy Szkole Podstawowej nr 4 w Kwidzynie
Pomorski Okręgowy Związek Orientacji Sportowej w Gdyni

Kierownictwo zawodów

Kierownik Zawodów – Tomasz Müller
Kierownik Techniczny – Wojciech Serocki
Kierownik Centrum Zawodów – Maciej Gostkiewicz
Sędzia Główny – Jarosław Bartczak
Biuro Obliczeniowe – Zbigniew Mądryński
Budowniczy Tras – Jarosław Bartczak
Sekretariat – Joanna Karwowska

Termin:

28 maja 2017 r. / niedziela /
Start: godz. "00" - 10:30

Forma: dzienne, indywidualne, średniodystansowe.

Centrum zawodów – polana przyleśna w Sadlinkach, ul. Grudziądzka, (N: 53°39'30" E: 18°52'30").

Dojazd – 9 km na południe od centrum Kwidzyna drogą nr 532, Parking mieści się przy Zespole Szkół w Sadlinkach, ul. Grudziądzka 14a, (N: 53°39'38" E: 18°52'25"). Dojście do Centrum Zawodów wyznaczone wstążkami, 350 metrów w kierunku południowym.

Sekretariat:

28.05. (niedziela) - Centrum zawodów, czynny od godz. 8.45 – 10.10



POWIAT
KWIDZIŃSKI



GINA
KWIDZYN



GINA
SADLINKI



NADLEŚNICTWO
KWIDZYN



Kategorie Pucharu Pomorza 2017 w średniodystansowym bno:

Kategorie sportowe

K (kobiety)	10	M (mężczyźni)	10	rocznik 2007 i młodsi
	12		12	rocznik 2005 - 2006
	14		14	rocznik 2003 - 2004
	16		16	rocznik 2001 - 2002
	18		18	rocznik 1999 - 2000
	20		20	rocznik 1998 - 1998
	21		21	rocznik 1983 - 1996
	35/40		35/40	rocznik 1973 – 1982
	45/50		45/50	rocznik 1963 - 1972
	55/60+			rocznik 1953 i urodzone wcześniej
			55/60	rocznik 1953 - 1962
			65/70	rocznik 1943 - 1962
			75+	rocznik 1942 i starsi

K/M10N - trasa wstążeczkowana

Trasy rekreacyjne

10R (trasa rodzinna) - trasa wstążeczkowana – bez ograniczeń wiekowych

OPEN - rekreacyjna, średnio trudna, dla początkujących – bez ograniczeń wiekowych

Bieg w kategoriach K/M 16, K/M 18 i K/M 20 rozgrywane będą jako kwalifikacje do Kadry Narodowej Juniorów i Juniorów Młodszych na Mistrzostwa Europy i Mistrzostwa Świata Juniorów

Mapa:

„Sadlinki - Południe” - nowa mapa - aktualność maj 2017 – skala 1:10000

e- 2,5 m, autor: Jarosław Bartczak

Minuta 00 – godzina 10.30

Limit czasu 120 minut

Wszystkie kategorie – start interwałowy – minuty startowe wywieszane zostaną na stronie organizatora

www.umkskwidzyn.pl, w piątek 26.05.2016r. w godzinach wieczornych.

Zawody rozegrane zostaną na nowej mapie przygotowanej wg standardów IOF

Bieg odbywał się będzie w terenie zróżnicowanym, o dużych przewyższeniach dochodzących do 60 m i częściowo o utrudnionej, z przewagą bardzo dobrej i dobrej przebieżności.

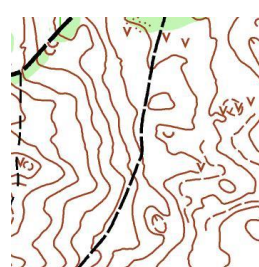
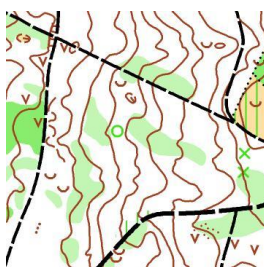
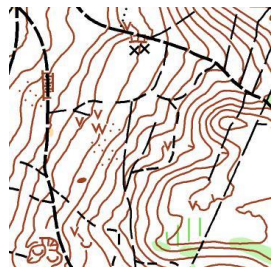

Zgłoszenia:

Zgłoszenia zawierające: imię i nazwisko, datę urodzenia, kategorię wiekową, nazwę klubu lub szkoły, numer licencji PZOS (w przypadku posiadania) i nr chipa (w przypadku posiadania) należy przesłać w nieprzekraczalnym terminie **do 21.05.2016r.** (niedziela) na adres zgloszenia@umkskwidzyn.pl. Ze względu na konieczność drukowania map zgłoszenia po tym terminie będą przyjmowane wyłącznie do wyczerpania vacatów.

Za zgłoszenie i uczestnictwo w zawodach zawodników do 18 roku życia odpowiadają instytucje zgłaszające.

Zawodnicy do 18 roku życia zgłaszający się indywidualnie mogą uczestniczyć w zawodach wyłącznie po przekazaniu organizatorowi, podczas odbierania materiałów startowych w sekretariacie zawodów, pisemnego oświadczenia rodziców bądź opiekunów prawnych, zezwalającego na uczestnictwo nieletniego w zawodach.

Długości i parametry podane zostaną w regulaminie technicznym

Dodatkowe informacje:

Kierownik zawodów – Tomasz Müller, e-mail: bno@umkskwidzyn.pl, tel. 500 175 747

Do 23.05 2017r. (wtorek) na stronie organizatora www.umkskwidzyn.pl zamieszczony zostanie regulamin techniczny zawierający m.in. plan centrum zawodów i parametry tras.



Kwidzyn
Moje Miasto



POWIAT
KWIDZYŃSKI



GMINA
KWIDZYN



GMINA
SADLINKI



NADLEŚNICTWO
KWIDZYN



Sędziowanie:

Na zawodach stosowany będzie system pomiaru czasu i potwierdzania punktów kontrolnych SPORTIdent. Dla uczestników nieposiadających własnego chip-a istnieje możliwość jego wypożyczenia w sekretariacie zawodów, za opłatą 3 zł za sztukę (zagubienie chipa 120 zł).

Długości i parametry podane zostaną w regulaminie technicznym

Wpisowe:

Kategorie K10N, M10N, K10, M10, 10R, OPEN	- 5 zł
Kategorie K12, M12, K14, M14,	- 10 zł
Kategorie K16, M16, K18, M18	- 15 zł
Kategorie K20, M20 i starsze	- 20 zł

Podane kwoty wysokości wpisowego nie zawierają ewentualnych kosztów wypożyczenia chipa (patrz; sędziowanie)

Ze względu na zaangażowanie finansowe w działalność UMKS Kwidzyn Starostwa Powiatowego w Kwidzynie oraz gmin powiatu, wszyscy zawodnicy z powiatu kwidzyńskiego, bez względu na kategorię wiekową, opłacają wpisowe w wysokości 5 zł

Opłaty należy dokonać w terminie do 22.05 2016r. (poniedziałek) na konto UMKS Kwidzyn, 82-500 Kwidzyn, ul. Warszawska 13, Bank Zachodni WBK O/Kwidzyn, nr 93 1090 2620 0000 0001 1800 4820 lub w biurze zawodów.

Świadczenia:

Medale za zajęcie 3 pierwszych miejsc w kategoriach sportowych K/M 10 i starszych oraz K/M10N

Dyplomy za zajęcie 6 pierwszych miejsc w kategoriach K/M 10 do K/M 14 oraz 3 pierwszych miejsc w każdej kategorii K/M 16 i starszych

W kategorii K/M10N i 10R wszystkie dzieci otrzymują dyplomy i drobne upominki

W kategorii OPEN dyplomy za zajęcie 3 pierwszych miejsc

Na mecie w Centrum zawodów woda dla każdego zawodnika kończącego bieg oraz myśliwska grochówka ufundowana przez Nadleśnictwo Kwidzyn.

Noclegi:

Istnieje możliwość rezerwacji noclegu z 27/28.05.2016r. w warunkach turystycznych, w szkole na sali gimnastycznej (szczegóły podane zostaną w regulaminie technicznym - należy posiadać własny materac i śpiwór), w cenie 12 zł za osobę. Rezerwacji należy dokonać na adres zgloszenia@umkskwidzyn.pl (rezerwacja ważna po otrzymaniu potwierdzenia e-mailem od organizatora). Ilość miejsc ograniczona. O rezerwacji noclegów decyduje kolejność zgłoszeń. Opłata pobierana będzie w sekretariacie zawodów.

Inne możliwości noclegowe uczestnicy organizują we własnym zakresie.

Dekoracja zwycięzców:

Zakończenie zawodów i uroczysta dekoracja zwycięzców Pucharu Pomorza w średniodystansowym bno odbędzie się o godz. 14.15, w Centrum Zawodów na polanie przyleśnej w Sadlinkach, ul. Grudziądzka, zaraz po zakończeniu dekoracji zwycięzców rozgrywanych poprzedniego dnia Mistrzostw Województwa Pomorskiego w sprinterskim bno.

Postanowienia końcowe:

Impreza nie ma charakteru komercyjnego i organizowana jest na zasadach samofinansujących się. Wyliczona kwota wpisowego wynika z kalkulacji kosztów i nie obejmuje zysków.

Uczestnicy ubezpieczają się we własnym zakresie.

Impreza odbędzie się bez względu na warunki atmosferyczne.

Interpretacja regulaminu należy do organizatorów.

Zawodnicy początkujący i nie mający wcześniej kontaktu z biegami na orientację mogą sprawdzić znaki graficzne i opisy punktów kontrolnych używane na mapach do bno na stronie organizatora www.umkskwidzyn.pl w zakładce „o biegach na orientację”

DO ZOBACZENIA NA ZAWODACH



Kwidzyn
Moje Miasto



POWIAT
KWIDZYŃSKI



GINA
KWIDZYN



GINA
SADLINKI



NADLEŚNICTWO
KWIDZYN





**MISTRZOSTWA
WOJEWÓDZTWA
POMORSKIEGO**
W SPRIINTERSKIM BIEGU NA ORIENTACJĘ
PUCHAR POMORZA

W ŚREDNIODYSTANSOWYM
BIEGU NA ORIENTACJĘ

2017

**KWALIFIKACJE DO KADRY NARODOWEJ
JUNIORÓW I JUNIORÓW MŁODSZYCH**

NA MISTRZOSTWA ŚWIATA I MISTRZOSTWA EUROPY JUNIORÓW
W BIEGU NA ORIENTACJĘ

KWIDZYN 27-28.05.2017r.



Kwidzyn
Moje Miasto



POWIAT
KWIDZYŃSKI



GMINA
KWIDZYN



GMINA
SADLINKI



NADLEŚNICTWO
KWIDZYN

Bank Zachodni WBK

Grupa Santander

INTERNATIONAL  PAPER

nss
NORWEGIAN SHIP SERVICES AS

footem
PSS KWIDZYN